
GOLDEN TULIP
ОТКРОЙТЕ ДЛЯ СЕБЯ СОВЕРШЕНСТВО
ОТДЫХА В ГОРАХ


GOLDEN TULIP
GOLDEN TULIP

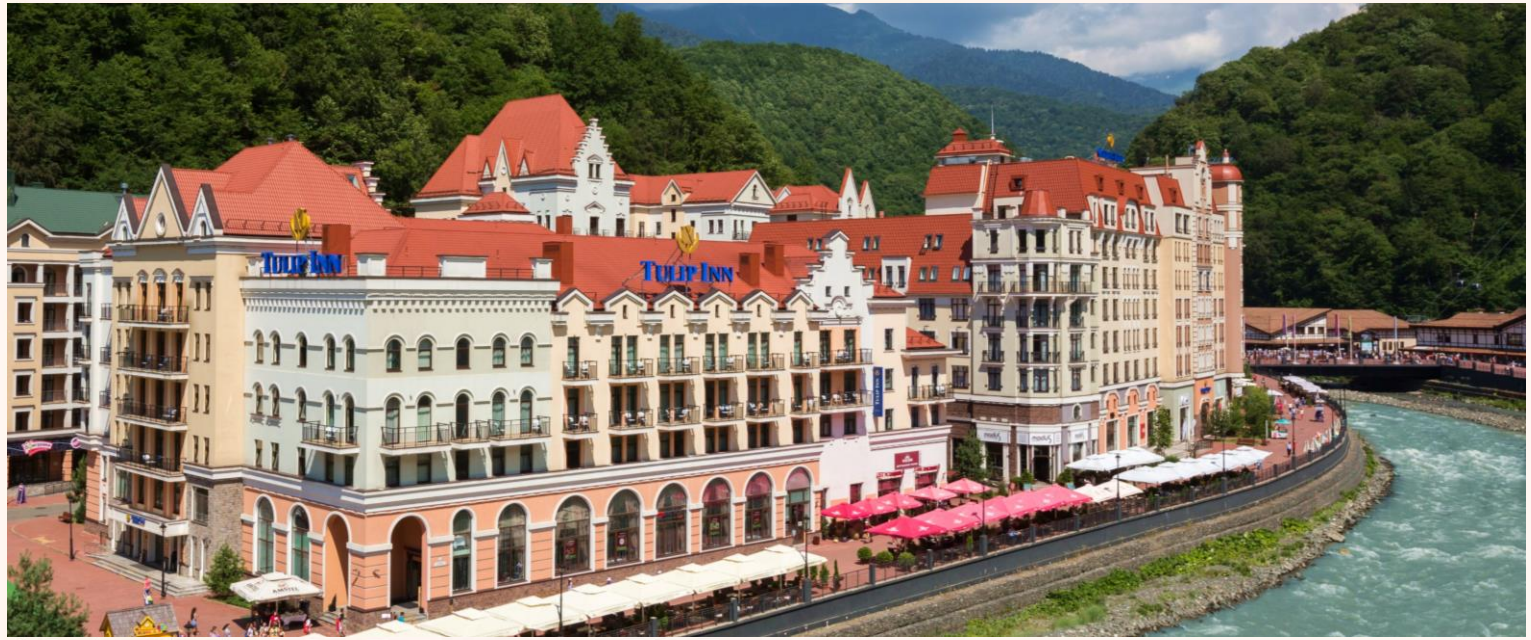




Отель расположен в самом центре *курорта Роза Хутор*, на солнечном берегу *реки Мзымта* в окружении восхитительных природных ландшафтов.

Из окон каждого номера открывается *неповторимый вид на горные вершины*, а панорама с обзорной площадки на крыше отеля впечатлит даже самого искушенного путешественника.

- Хаммам и сауна
- Ресторан
- Меню здорового сна
- Тренажерный зал
- Мобильный консьерж
- Терраса на крыше
- Обслуживание номеров 24/7
- Лыжная комната

**162** | уютных и просторных номера

**9** | конференц-залов и переговорных



[ базовый / вид на реку]

# Стандартный номер

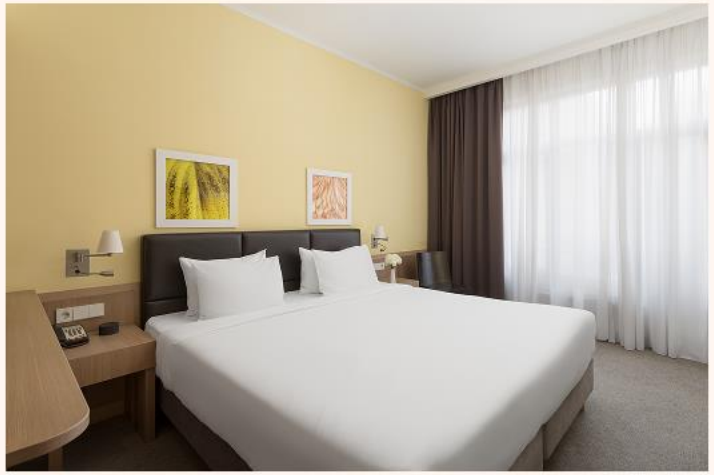

Комфортабельный номер площадью 25 м² с одной двуспальной кроватью или двумя односпальными кроватями.

Номер может быть оснащен оборудованием для людей с ограниченными возможностями.

[ для семей ]

# Улучшенный номер



Просторный номер с увеличенной площадью и более свободной планировкой. Интерьер выполнен в спокойных тонах и создаёт ощущение лёгкости и комфорта.

Дополнительное пространство позволяет удобно разместиться и чувствовать себя свободно в течение всего отдыха.




[ технологичный ]

# Номер премьер



Современный номер с акцентом на технологичность и комфорт. Интерьер дополнен умными решениями, которые делают пребывание более удобным и гибким.

Подходит для длительного проживания и деловых поездок. Пространство адаптируется под разные сценарии — от отдыха до работы.

[ просторный ]

# Номер премьер плюс



Расширенная версия номера с дополнительными возможностями и продуманным оснащением. Пространство сочетает комфорт и современные технологии.

Подходит для длительного проживания и гостей, которым важны детали. Номер обеспечивает более высокий уровень удобства и персонального комфорта.





[ просторный ]

# Семейный номер



Просторный номер, созданный для комфортного размещения всей семьи. Планировка позволяет удобно организовать пространство и сохранить ощущение свободы.

Подходит для длительного проживания и поездок с детьми. Здесь достаточно места для отдыха, а интерьер остаётся спокойным и универсальным.

[ базовый ]

# Номер люкс



Просторный номер с разделением на спальню и гостиную, где каждая зона выполняет свою функцию. Интерьер выдержан в спокойной гамме и создаёт ощущение приватности.

Подходит для проживания компанией или длительного отдыха. Здесь удобно проводить время вместе, отдыхать или работать, не мешая друг другу.





[ двухкомнатный ]

# Номер люкс



Номер с двумя отдельными зонами, где пространство организовано для комфортного отдыха и приватности. Интерьер спокойный и универсальный.

Подходит для семейного размещения или длительных поездок. Разделение пространства позволяет удобно распределить время отдыха и личное пространство.

[ с балконом ]

# Номер люкс



Двухкомнатный номер с отдельной кухонной зоной и просторной гостиной. Планировка позволяет комфортно разделить пространство для отдыха и повседневных задач.

Подходит для длительного проживания и гостей, которым важна автономность. Здесь можно отдыхать и работать, сохраняя привычный ритм жизни.





[ представительский ]

# Номер люкс

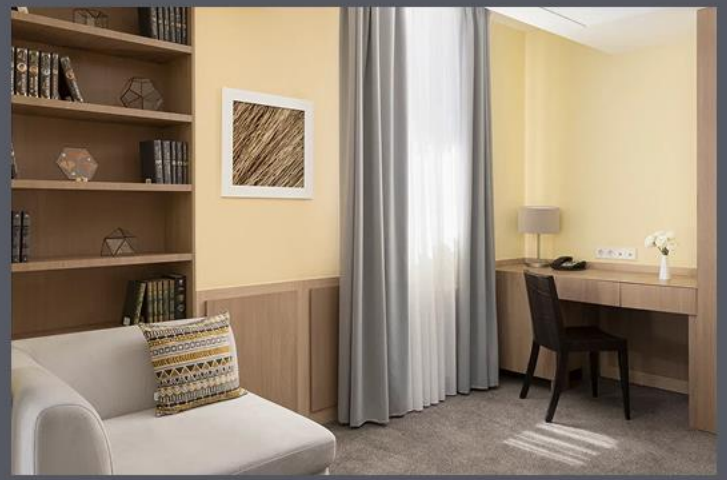

Двухкомнатный номер с отдельной кухонной зоной и просторной гостиной. Планировка позволяет комфортно разделить пространство для отдыха и повседневных задач.

Здесь можно готовить, отдыхать и работать, сохраняя привычный ритм жизни. Имеет возможность расширения до трехкомнатного апартамента за счет стандартного коннект номера.



[ номер представительский люкс ]



# *Меню здорового сна*

## 01 Подушки

- Анатомическая Latex Spring
- Био подушка из гречихи
- Гипоаллергенная из синтепуха
- С натуральным гусиным пухом
- Подушка с эффектом лифтинга

## 02 Одеяла

- С натуральным пухом
- С искусственным пухом

## 03 Топпер

- Топпер повышенной жесткости







Современный фитнес-зал с кардио- и силовыми тренажёрами открыт для гостей отеля. Отличное место для поддержания привычного режима тренировок даже во время отдыха.

После активного дня восстановите силы в термальной зоне. Мягкое тепло сауны помогает расслабиться и снять напряжение, а интерактивный душ восполнить энергию.

# Тренажёрный зал & Spa-процедуры

# Конференц-залы

Для проведения деловых встреч, совещаний и конференций отель предлагает современные конференц-залы, переговорные комнаты и уютный Лаунж на 7-ом этаже, откуда открывается потрясающий вид на горы.

- Высокоскоростной интернет
- Проектор и экран диагональю от 111"
- Встроенная акустическая система
- Система климат-контроля
- Сопровождение профессионального менеджера
- Организация кофе-брейков и питания

**945** человек — вместимость залов

**9** конференц-залов и переговорных



# Обзорная площадка 360°

Открытая площадка на крыше с панорамным видом на окрестности отеля. Пространство подходит для мероприятий на свежем воздухе, камерных встреч и частных событий.

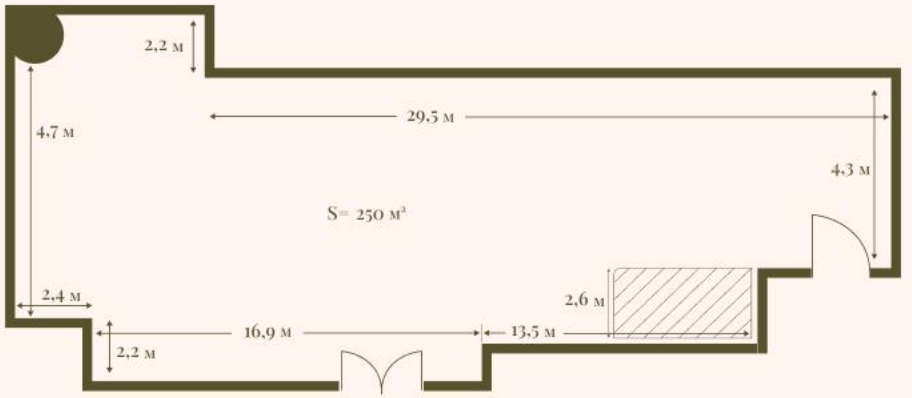


250 м²

до 100 человек

# Ресторан Branche

Бранше — ресторан с камерной атмосферой и акцентом на вечерний формат. Продуманный интерьер, мягкий свет и спокойный ритм создают пространство для ужинов, встреч и особых случаев.



Завтрак сервируется
с 7:00 до 11:00

Ресторан открыт ежедневно
с 7:00 до 23:00

Меню à la carte
с 12:00 до 22:00



[ Branche ]



